

José de Mello compra 2% da EDP

A José de Mello, SGPS adquiriu em mercado a participação de 2% que a Brisa detinha no capital da Energias de Portugal (EDP), tornando-se assim accionista de referência de uma das mais importantes empresas portuguesas, com elevada relevância estratégica para a economia nacional e forte capacidade de actuação em mercados internacionais. Com este investimento, o Grupo José de Mello reforça o seu compromisso de continuar a contribuir para o futuro da economia portuguesa, passando a ter uma presença activa no desenvolvimento do sector energético. O Grupo José de Mello reafirma, por outro lado, a sua disponibilidade e interesse em constituir-se como um parceiro estratégico da EDP, contribuindo para o desenvolvimento de uma EDP mais eficiente, criadora de valor, de vocação ibérica e internacional. Esta operação foi concretizada e anunciada no dia 2 de Fevereiro e implicou um investimento de cerca de 200 milhões de euros.

**Efacec fornece REN e Águas do Oeste**

A Efacec vai fornecer à Rede

Eléctrica Nacional (REN) um conjunto de sistemas de protecção, comando e controlo para quatro subestações da Rede de Transmissão, uma encomenda no valor de 3,2 milhões de euros que vai permitir à REN continuar a gerir a sua rede utilizando tecnologia nacional. Paralelamente, a empresa Águas do Oeste adjudicou à Efacec a construção e reabilitação de oito ETAR, no valor de cinco milhões de euros. Trata-se de um projecto que engloba todos os equipamentos electromecânicos e trabalhos de construção civil associados e que permitirá efectuar a vigilância e a tele-assistência das ETAR através de tecnologia GSM. A Efacec entregou ainda à empresa Águas do Douro e Paiva um sistema para a Estação de Tratamento de Água para abastecimento a Paços de Ferreira, no valor de 1,8 milhões de euros.



Tradição do futuro

MARÇO/ABRIL | 2006 | Nº 10

NOTÍCIAS DO GRUPO JOSÉ DE MELLO

Destaque

Hospital CUF Infante Santo prossegue estratégia de inovação

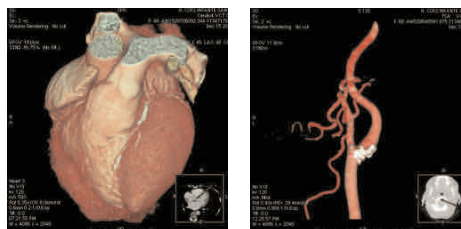

A unidade da José de Mello Saúde traz para Portugal a mais moderna tecnologia na área do diagnóstico por imagem

O Hospital CUF Infante Santo já tem em funcionamento o primeiro TAC de 64 cortes em simultâneo, a mais moderna tecnologia na área do diagnóstico clínico por imagem e único equipamento do género em Portugal.

O novo equipamento de Tomografia Volumétrica Computorizada (TAC) é capaz de visualizar o corpo humano com uma rapidez e precisão inéditas e, utilizando a mais recente tecnologia da General Electric, traduz-se num importante avanço na detecção de patologias graves que

afectam milhares de portugueses, como são os casos das doenças cardiovasculares, torácicas, abdominais e oncológicas.

O novo TAC 64 do Hospital CUF Infante Santo permite, assim, a realização de exames de alta velocidade, não invasivos, mais precisos e menos dolorosos, representando, por outro lado, o reforço do compromisso da José de Mello Saúde de permanente inovação na área da tecnologia clínica e na prestação dos melhores cuidados de saúde aos portugueses.

Última hora**JMRS vai abrir unidade Domus Vida na Parede**

A José de Mello Residências e Serviços vai abrir, no início de Abril, a sua terceira residência assistida Domus Vida, localizada na Parede.

A Domus Vida da Parede é composta por 90 suites, das quais 15 são duplas, dispondo assim de uma capacidade para 105 residentes. Esta unidade tem uma localização privilegiada em plena marginal, pelo que a maioria das suas suites têm vista de mar, o que muito tem contribuído para um número apreciável de reservas.

Com a abertura de mais esta unidade, a José Mello Residências e Serviços passa a contar com um total de cinco unidades na Grande Lisboa (dois condomínios residenciais e três residências assistidas), distribuídas pela Parede, Junqueira e Parque das Nações.

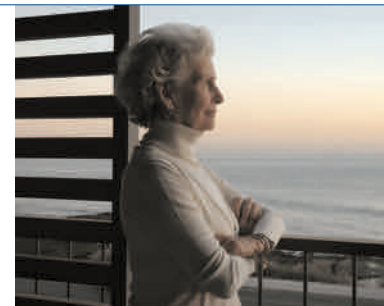



Adubos de Portugal promoveu seminários sobre agricultura

A Adubos de Portugal (ADP), empresa líder do mercado nacional de adubos, realizou dois seminários subordinados ao tema "Agricultura, Uma Actividade Comercial", uma iniciativa inédita em Portugal e que se traduziu num espaço de reflexão sobre o novo enquadramento do sector agrícola no contexto nacional e europeu. Os seminários foram dirigidos aos principais agentes do sector agrícola do Ribatejo e do Alentejo, repartidos em dois grupos, o que originou que os seminários tivessem decorrido em dois dias diferentes, 30 de Janeiro e 1 de Fevereiro, no Centro Cultural de Lisboa, embora com a mesma agenda e com os mesmos oradores. A mudança de

políticas, o novo enquadramento do sector agrícola, os aspectos macro-económicos, as estratégias empresariais e casos práticos foram alguns dos temas abordados nos seminários, que contaram com um painel de oradores de referência, como foram os casos, entre outros, de Luís Filipe Pereira, presidente da ADP, Luís Mira Amaral, Francisco Avillez e Sevinate Pinto.



Brisa reforça apoio ao cliente com novas lojas...

A Brisa e a Via Verde já têm em funcionamento, desde o final de Janeiro, uma 3.ª loja, situada na área de serviço da Trofa (A3), que se vem juntar às outras duas anteriormente abertas, uma na área de serviço de Oeiras (A5) e outra junto à sede da empresa, em Carcavelos. Esta nova loja Brisa e Via Verde na área de serviço da Trofa representa mais um passo no reforço da política de serviço ao cliente e está acessível a todos os automobilistas que circulam nos dois sentidos, através da ligação existente entre as duas áreas de serviço. Até ao final de Abril, a Brisa e a Via Verde vão abrir mais cinco lojas, que ficarão localizadas no Centro Operacional do Carregado (A1) e nas áreas de serviços de Antuã (A1), Mealhada (A1), Leiria (A1) e Palmela (A2). As lojas Brisa e Via Verde, que assentam nos conceitos de acessibilidade e proximidade, permitem completar o atendimento aos clientes mediante uma presença física, que se junta assim ao apoio também disponível através do telefone e da Internet.

... e Via Verde já está presente em 34 parques

A Via Verde já está presente em 34 parques de estacionamento em todo o País, contando actualmente com 280 mil utilizadores regulares. Esta inovadora aplicação do sistema Via Verde, que registou 1,7 milhões de transacções em 2005, foi já distinguida com o estatuto de "Melhor Solução Técnica" pela European Parking Association.

6.ª Taça Ibérica de Atrelagem junta 86 concorrentes de toda a Europa

A 6.ª Taça Ibérica de Atrelagem, que decorre de 16 a 26 de Março, conseguiu juntar 86 concorrentes de toda a Europa, distribuídos pelas categorias de 1 cavalo, 2 cavalos, 4 cavalos e 4 pónes.

O programa compreende dois concursos internacionais de atrelagem: um CAI-B (16 a 21 de Março), com as modalidades de Ensino e Maneabilidade; e um CAI-A (22 a 26 de Março), com as modalidades de Ensino, Maratona com Obstáculos e Maneabilidade. Os dois concursos têm entrada livre e realizam-se na Herdade da Mata, uma propriedade integrada no Monte da Ravasqueira que fica localizada junto à povoação de Santana do Campo, no concelho de Arraiolos. Para mais informações, basta consultar o site oficial em www.cai-a.ravasqueira.com.



Universidade Católica distinguiu

José Manuel de Mello



A Universidade Católica Portuguesa (UCP) decidiu prestar uma homenagem de reconhecimento pelo apoio e cooperação que José Manuel de Mello deu, ao longo dos anos, no desenvolvimento e afirmação da instituição no País.

A homenagem decorreu no dia 3 de Fevereiro e traduziu-se na entrega da Medalha de Ouro da Universidade e do Título de Benemérito da UCP, que foram recebidos por Vasco de Mello, em representação de seu pai.

A cerimónia, que teve lugar nas instalações da Universidade Católica Portuguesa em Lisboa e contou com a participação de D. José Policarpo, Cardeal Patriarca de Lisboa, e de Manuel Braga da Cruz, Reitor da Universidade, compreendeu também uma homenagem póstuma a Mary Cohen Espírito Santo Silva e distribuição de Medalhas de Prata da UCP aos funcionários que completaram 25 anos de serviço.

Natal Solidário 2005

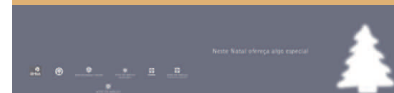

O Grupo José de Mello promoveu, pelo quarto ano consecutivo, a iniciativa Natal Solidário, que visa apoiar instituições de solidariedade social que prosseguem actividades a favor das crianças. Em resultado das votações efectuadas pelos colaboradores das empresas participadas do Grupo José de Mello no Natal de 2005, as quatro associações beneficiadas com quatro donativos de 10.000 euros foram a Fundação do Gil, Ajuda de Mãe, Cercitejo e Associação Novo Futuro. Nas anteriores edições da iniciativa Natal Solidário, foram beneficiadas as associações Acreditar, SOL, Florinhas de Rua, Casa do Gaiato, Ajuda de Berço e APPT21.