

Tradição do futuro

DEZEMBRO/JANEIRO | 2014/2015 | Nº 57

NOTÍCIAS DO GRUPO JOSÉ DE MELLO

Brisa oferece portagens no Natal

A Brisa acaba de lançar a Campanha de Natal 2014, que se traduz num concurso, que estará no ar até 6 de Janeiro e irá premiar os utilizadores das suas auto-estradas com um ano de portagens grátis.

Para participar, os utilizadores das auto-estradas que integram a Brisa Concessão Rodoviária (BCR) deverão ser portadores de Via Verde e fazer o registo na página criada para o efeito no site www.brisa.pt

Efacec reforça abastecimento energético em Buenos Aires

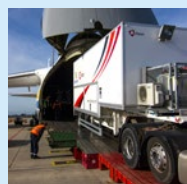

A Efacec entregou, entre 1 e 15 de Dezembro, à argentina EDESUR, três subestações eléctricas móveis, que foram transportadas em três aviões Antonov a partir do Aeroporto do Porto.

A condição especial da EDESUR para adjudicação destes equipamentos consistiu na garantia de que as três subestações seriam produzidas e entregues em apenas seis meses, a tempo de reforçar o abastecimento energético de Buenos Aires na altura do Natal.

CUF na Universidade de Aveiro

A CUF participou, no dia 20 de Novembro, no ciclo de palestras de engenharia química na Universidade de Aveiro, com uma apresentação sobre o seu sistema de gestão de segurança e emergência, contribuindo desse modo para compensar a carência de formação em segurança sentida pelos futuros engenheiros químicos. A comunicação da CUF esteve integrada na participação do PACOPAR no evento.

Selecta aliena Hotel Albatroz

A Selecta vendeu recentemente o Hotel Albatroz, em Cascais, a um conjunto de investidores russos. A venda deste hotel, que era propriedade da Selecta através do fundo ImoSocial, foi resultado de um processo de rotação de activos em benefício dos investidores do fundo.



Destaque

José de Mello Saúde anuncia Hospital CUF Viseu

O futuro hospital é resultado de uma parceria com o Grupo Visabeira e vai permitir a criação de 120 novos postos de trabalho



A José de Mello Saúde procedeu, no dia 12 de Dezembro, à apresentação do futuro Hospital CUF Viseu, que ficará localizado na zona do Palácio do Gelo e deverá abrir portas no decurso do primeiro semestre de 2016.

O futuro hospital dará origem a 120 postos de trabalho e vai

permitir a todos os habitantes da sua área de influência o acesso a serviços de excelência, inovando pela oferta integrada em cuidados de saúde e disponibilizando cerca de 11 especialidades médicas e cirúrgicas, bem como os principais meios complementares de diagnóstico e exames da

especialidade em várias áreas. Vai também dispor de 25 camas para internamento, Bloco Cirúrgico e uma Unidade de Cuidados Intensivos Polivalente (UCIP) com seis camas, distinguindo-se ainda pelo serviço de Atendimento Permanente.

A área de influência do hospital abrange os 24 concelhos do distrito de Viseu, mas estende-se também para a zona norte, alcançando o distrito de Vila Real e alongando-se aos aglomerados urbanos relevantes na região centro, com destaque para o distrito da Guarda, cidade da Covilhã e comunidade da Cova da Beira.

O lançamento deste projecto é resultado de uma parceria com o Grupo Visabeira, implica um investimento de cerca de 26 milhões de euros e enquadra-se na estratégia da José de Mello Saúde de expansão no território nacional.

Última hora

Brisa e Pathena assinam acordo de parceria

A Brisa e a Pathena assinaram, no dia 16 de Dezembro, um acordo de parceria no âmbito do fornecimento de tecnologia e serviços relacionados com a mobilidade.

Este acordo, que se materializa na entrada da Pathena, um fundo de capital de risco focado no desenvolvimento de empresas da área das tecnologias da informação, na estrutura accionista da Brisa Inovação e Tecnologia, com uma participação de 15,8%, visa a oferta de produtos e serviços tecnológicos inovadores na área da mobilidade, gestão de tráfego e cobrança de portagens, quer a nível nacional, quer a nível internacional.

Ordem dos Engenheiros visita CUF

As instalações da CUF em Estarreja foram palco, no dia 7 de Novembro, de uma visita de uma delegação da Ordem dos Engenheiros de Aveiro, no âmbito de um encontro distrital que se realiza anualmente. O evento iniciou-se pela manhã, com diversas intervenções em sala, onde participaram representantes do PACOPAR e das indústrias químicas instaladas no pólo industrial de Estarreja, tendo terminado no Auditório do Ecomarque Empresarial.



Selecta atribui prémio em parceria com ISEG...

A Selecta atribuiu, no início de Novembro, um prémio à melhor tese do curso de mestrado Gestão e Avaliação Imobiliário do Instituto Superior de Economia e Gestão (ISEG), da autoria de João Carlos da Silva Belas. Este prémio, instituído em Março deste ano na sequência de um protocolo assinado entre a Selecta e o ISEG, tem uma periodicidade anual, um valor de 3500€ e tem como objectivo estimular uma maior ligação entre o mundo empresarial e o mundo académico.

... e fundo ImoSocial recebe prémio internacional

O fundo de investimento imobiliário fechado ImoSocial, gerido pela Selecta, conquistou, pelo segundo ano consecutivo, o prémio "IPD Property Investment Award in Portugal for specialist funds", atribuído pelo Investment Property Databank (IPD), um índice que realiza análises financeiras e de gestão sobre mais de 77 mil propriedades e 1500 fundos. Este prémio, atribuído numa cerimónia que teve lugar em Brighton, Reino Unido, no dia 20 de Novembro, deve-se ao facto do fundo ImoSocial ter registado, nos últimos três anos, a melhor rentabilidade relativa em Portugal e traduz também o reconhecimento internacional da gestão da Selecta e do bom desempenho da sua carteira de activos, quando comparada com operadores concorrentes que operam no mercado português.



Banco de Ajudas Técnicas nasce no Hospital de Vila Franca de Xira

O Conselho para o Desenvolvimento Sustentado do Hospital Vila Franca de Xira criou, no início de Dezembro, um Banco de Ajudas Técnicas comum aos cinco concelhos da área de influência do hospital. Trata-se de uma iniciativa inédita em Portugal, desenvolvida sob o



mote "Juntos valemos mais!" e cujo objectivo é facilitar a atribuição de equipamentos como cadeiras de rodas, canadianas, andarrilhos, camas articuladas e outros a quem necessita e não tem possibilidades para os adquirir, servindo

os cerca de 245 mil habitantes da área abrangida pelo Hospital Vila Franca de Xira. O lançamento desta iniciativa decorre, segundo Maria da Luz Rosinha, presidente do Conselho para o Desenvolvimento Sustentado do Hospital, das muitas solicitações de equipamentos técnicos recebidas no âmbito do Concurso das Bolsas de Solidariedade, promovido este ano.

Fundação Amélia de Mello entregou bolsa de apoio à investigação sobre o Síndrome de Angelman...

A Fundação Amélia de Mello (FAM) procedeu, no dia 13 de Novembro, à entrega, pelo segundo ano consecutivo, da Bolsa Pedro Maria José de Mello Costa Duarte, no valor de 12500€, ao projecto "From bed to bench in Angelman- and Angelman-like syndromes in Portugal", da autoria de uma equipa constituída por seis médicos dos hospitais da Estefânia, Funchal, Centro Hospital do Porto e Departamento de Genética da Faculdade de Medicina da Universidade de Lisboa. Criada pela FAM, com o apoio da ANGEL – Associação de Síndrome de Angelman Portugal e da José de Mello Saúde, esta bolsa destina-se a profissionais e estudantes das áreas de medicina, enfermagem, técnicos de meios complementares de diagnóstico e terapêutica, de bioengenharia e de tecnologias de informação, individualmente considerados ou integrados em equipa, que desenvolvam trabalhos de investigação e estudos em Síndrome de Angelman. Para esta edição, o júri da bolsa teve que analisar quatro trabalhos procedentes do Hospital CUF Porto, Laboratory at the University of South Florida, Departamento de Genética da Faculdade de Medicina do Porto e de uma equipa multidisciplinar composta por médicos do Hospital Dr. Nélio Mendonça do Funchal, Hospital D. Estefânia e Centro Hospitalar do Porto, para além do projecto vencedor.



... e bolsas de estudo a filhos de colaboradores do Grupo José de Mello

A FAM procedeu ainda à entrega, no mesmo dia, de três bolsas de estudo a três jovens alunos filhos de colaboradores de empresas do Grupo José de Mello, nomeadamente Fábio Pereira, candidato à licenciatura em Medicina na Universidade do Porto e cujo pai é colaborador da Brisa, Carolina Alves, candidata à licenciatura em Engenharia Física da Universidade do Minho e cujo pai é igualmente colaborador da Brisa, e Vanessa Laureano, candidata à licenciatura em Matemática na Faculdade de Ciências da Universidade de Lisboa e cuja mãe é colaboradora da José de Mello Saúde.



O Monte da Ravasqueira já procedeu ao lançamento do MR Premium Tinto 2012, um vinho personalizado e dirigido ao segmento mais exigente e qualificado do mercado, que vem assim juntar-se aos vinhos MR Premium Branco 2012 e MR Premium Rosé 2013, ambos lançados em Abril deste ano. Syrah, Touriga Franca, Touriga Nacional e Aragonês são as castas que dão origem a este vinho de homenagem a José Manuel de Mello, que vem na sequência de um primeiro MR Premium Tinto 2007, lançado em 2010. Deste MR Premium Tinto 2012 foram produzidas 6.312 garrafas de 0,75L, 155 garrafas de 1,5L e 50 garrafas de 3L.

Ficha técnica